

CORTE 1-1: ESTRUCTURA TECHO

ESC: 1:100

NOTA: TANTO LA ZINGUERÍA COMO EL CERRAMIENTO LATERAL DE CHAPA CUBRIRÁ LOS LATERALES ESTE, OESTE, NORTE Y SUR, Y DEBERÁ QUEDAR PERFECTAMENTE SELLADO.

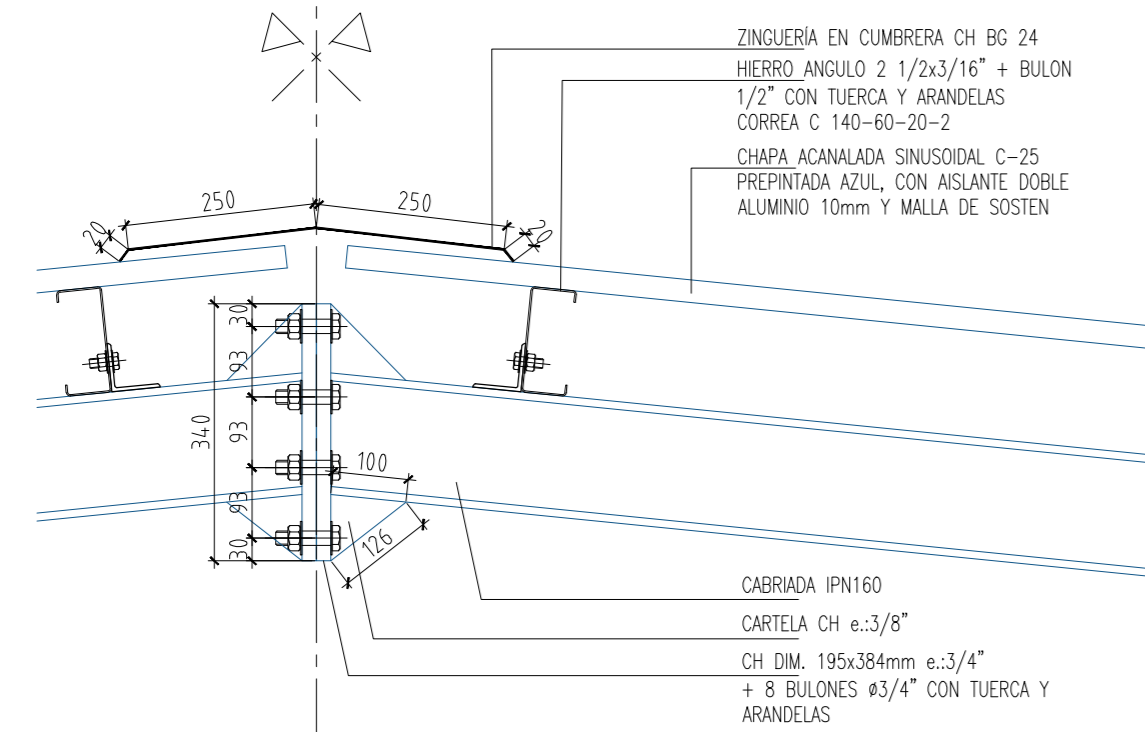

DETALLE CUMBRERA

ESC: 1:10

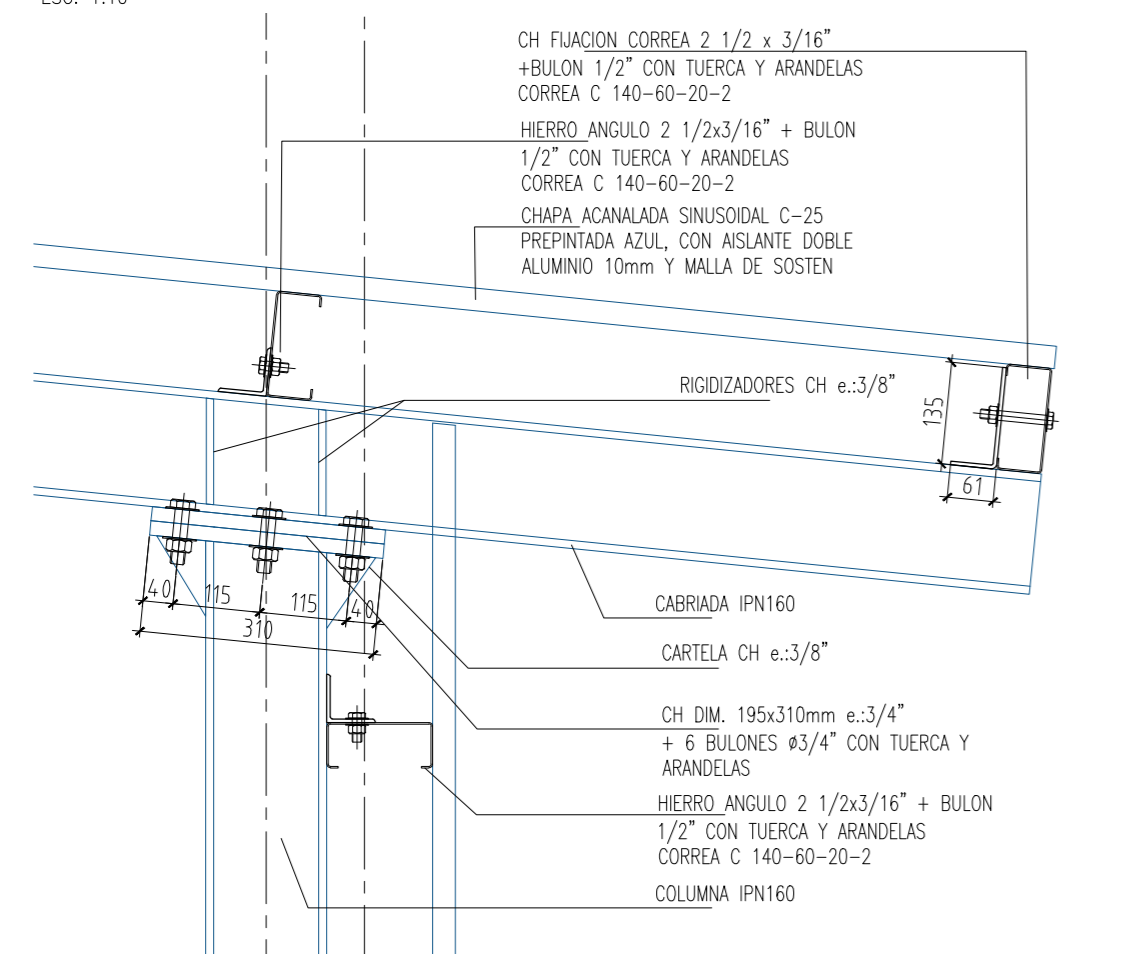

DETALLE EXTREMO FALDON Y UNION CABRIADA-COLUMNA

ESC: 1:10

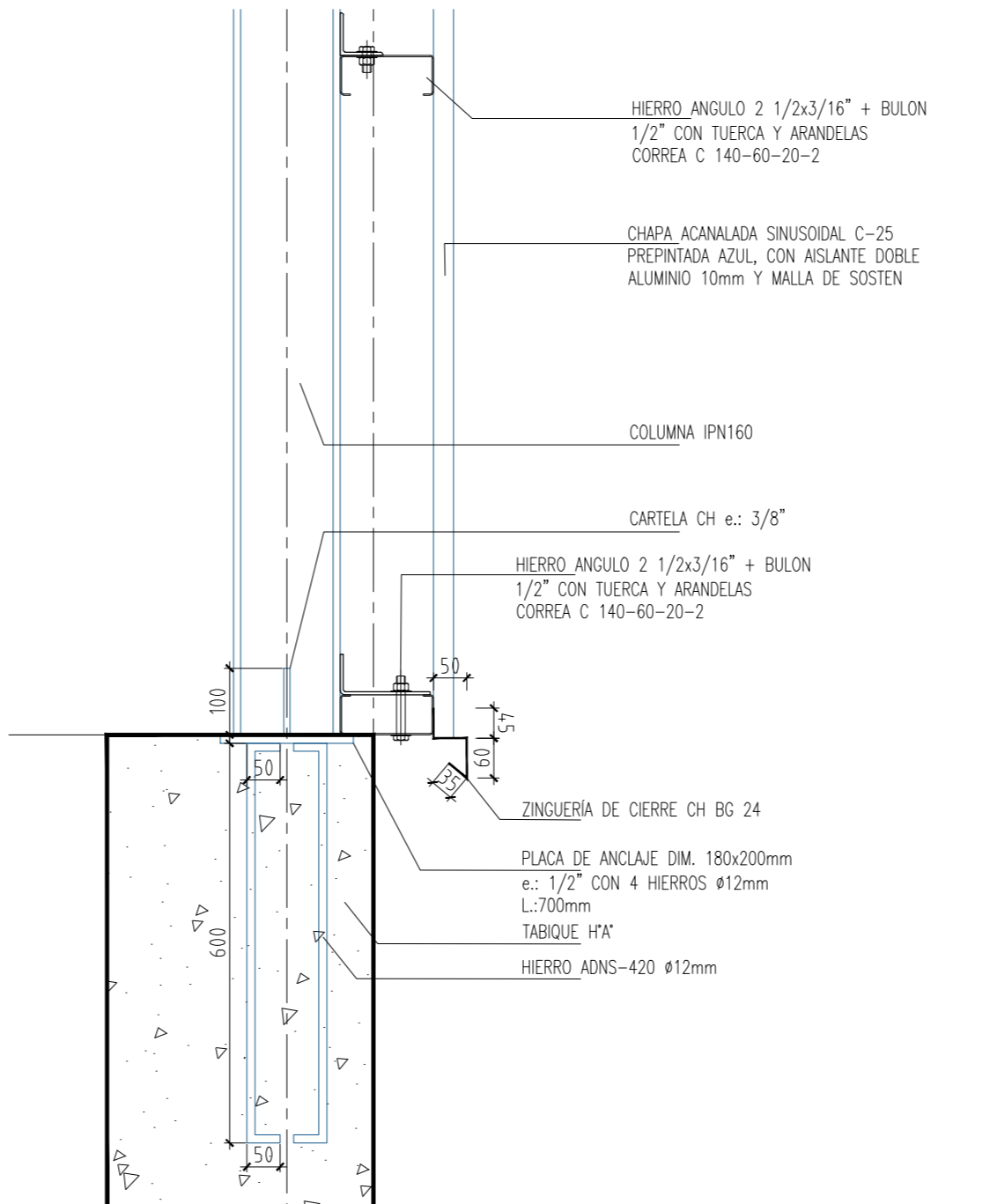

DETALLE CIERRE LATERAL Y ANCLAJE COLUMNA

ESC: 1:10

NOTAS:

1. LAS MEDIDAS ESTAN DADAS EN MILIMETROS Y SERAN VERIFICADAS EN OBRA PREVIO A LA CONSTRUCCION.
2. CALIDAD DE HORMIGÓN H-35.
3. ACERO BARRAS DE CONSTRUCCION ADNS-420.
4. ACERO DE ESTRUCTURA METÁLICA F-24 SALVO INDICACION CONTRARIA.
5. RECUBRIMIENTO MINIMO 3cm.
6. DIAMETROS DE BARRAS EN mm Y SEPARACIONES EN cm.

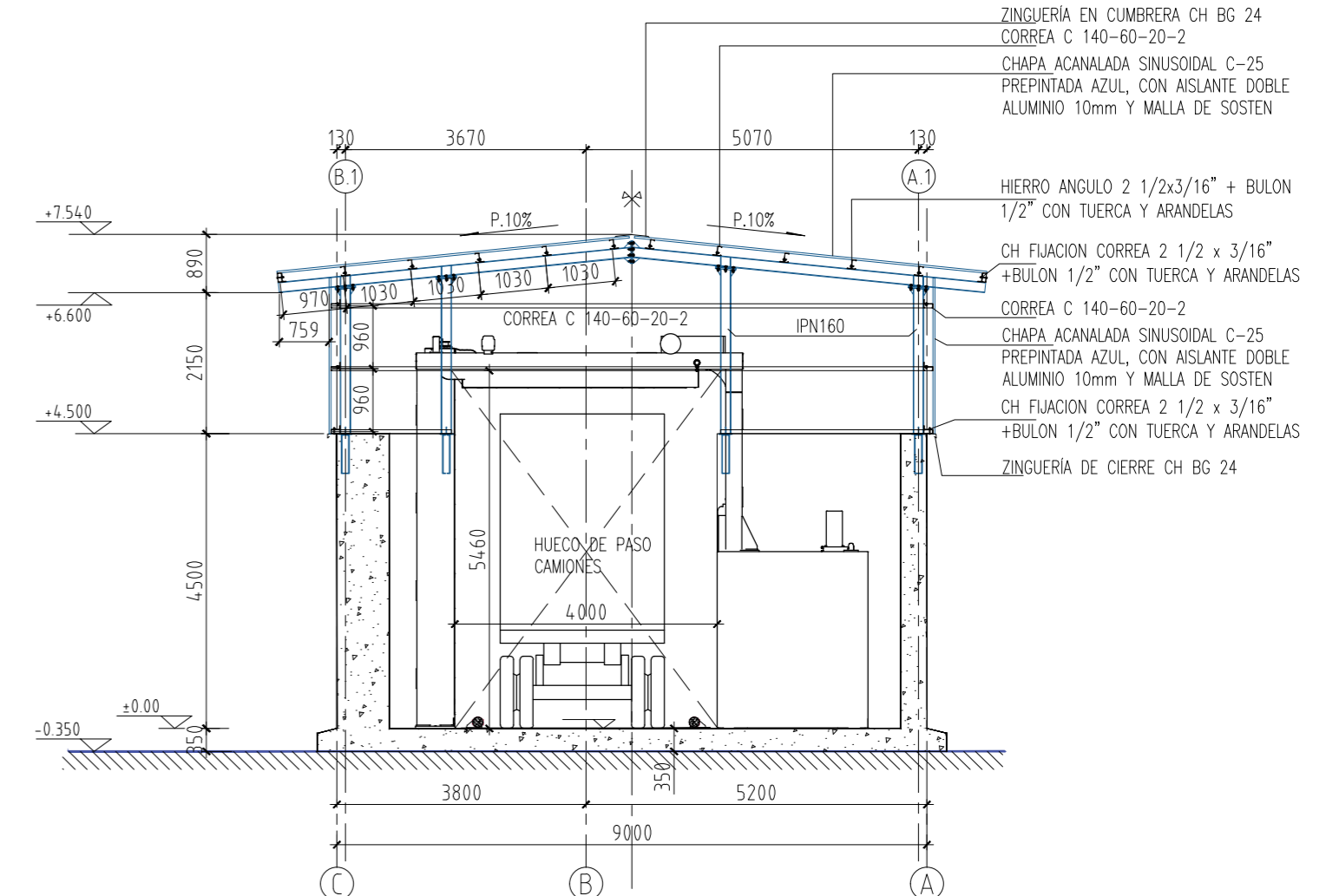

CORTE 2-2: ESTRUCTURA TECHO

ESC: 1:100

NOTA: TANTO LA ZINGUERÍA COMO EL CERRAMIENTO LATERAL DE CHAPA CUBRIRÁ LOS LATERALES ESTE, OESTE, NORTE Y SUR, Y DEBERÁ QUEDAR PERFECTAMENTE SELLADO.

PLANO:
ESTRUCTURA METALICA PRINCIPAL - ESCANER MAS

	ESCALA:	1:100 / 1:10	Nº	<h1>11</h1>
	Dibujó:	25/02/2025	Ing. Maximiliano SANABRIA	
Revisó:	27/02/2025	Lic. Marcelo MARCORA		
Aprobó:		Ing. Mariano TAYLOR		